



Fotografia 8 – Banheiro masculino.



Fotografia 9 – Área de depósito.



Fotografia 10 – Área de funcionários, à direita do acesso ao Espaço Lúcio Costa.



Fotografia 11 – Objetos observados no interior da área dos funcionários.



Fotografia 12 – Tapume metálico visto pelo interior do Espaço Lúcio Costa. Verificam-se fragmentos de vidro oriundos de uma porta de vidro ali instalada, em meio a objetos, tais como: extintor e puxadores metálicos.



Fotografia 13 – Tapume metálico visto pelo interior do Espaço Lúcio Costa. Verificam-se fragmentos de vidro oriundos de uma porta de vidro ali instalada, em meio a objetos, tais como: extintor e puxadores metálicos.



Fotografia 14 – Remanescentes de vidro da porta de acesso ao Espaço Lúcio Costa.



Fotografia 15 – Remanescentes de vidro da porta de acesso ao Espaço Lúcio Costa



Fotografia 16 – Remanescentes de vidro em meio às ferragens da porta de acesso ao Espaço Lúcio Costa.

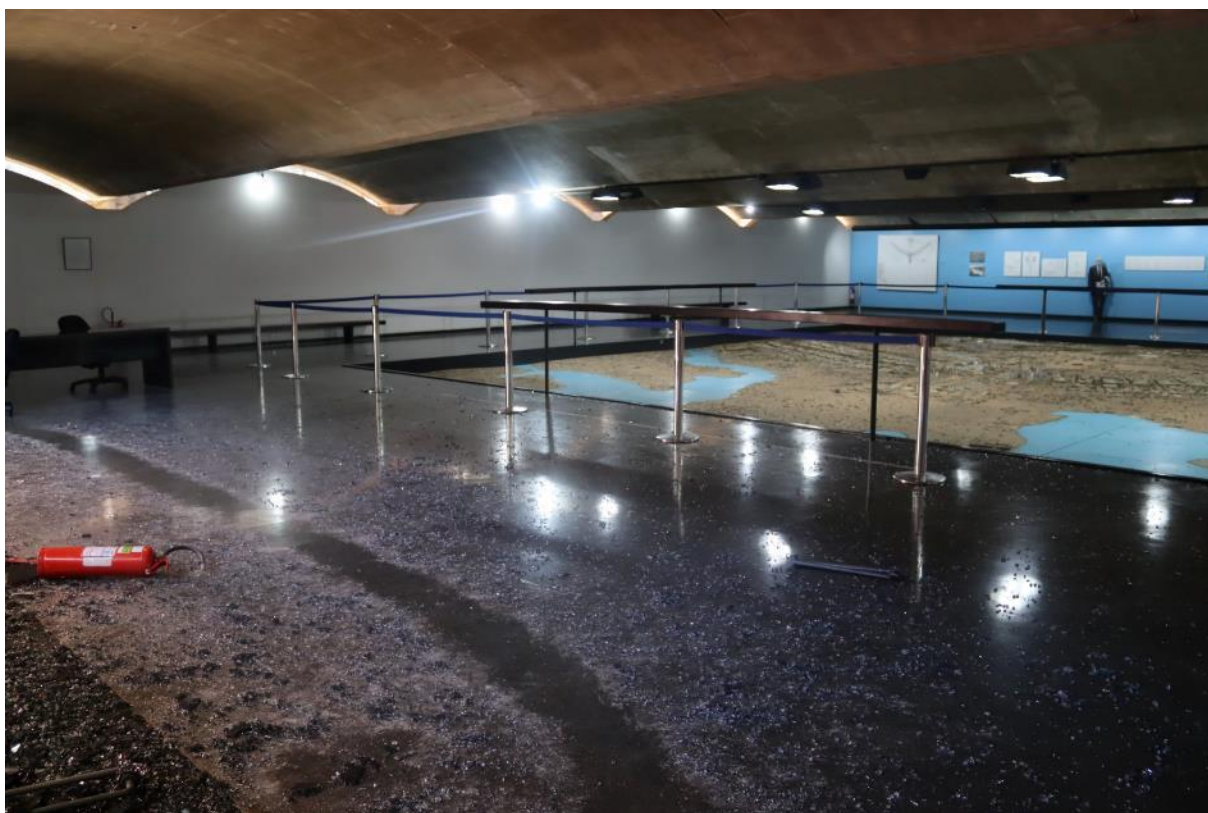

Fotografia 17 – Dispersão de fragmentos de vidro no interior do Espaço Lúcio Costa.

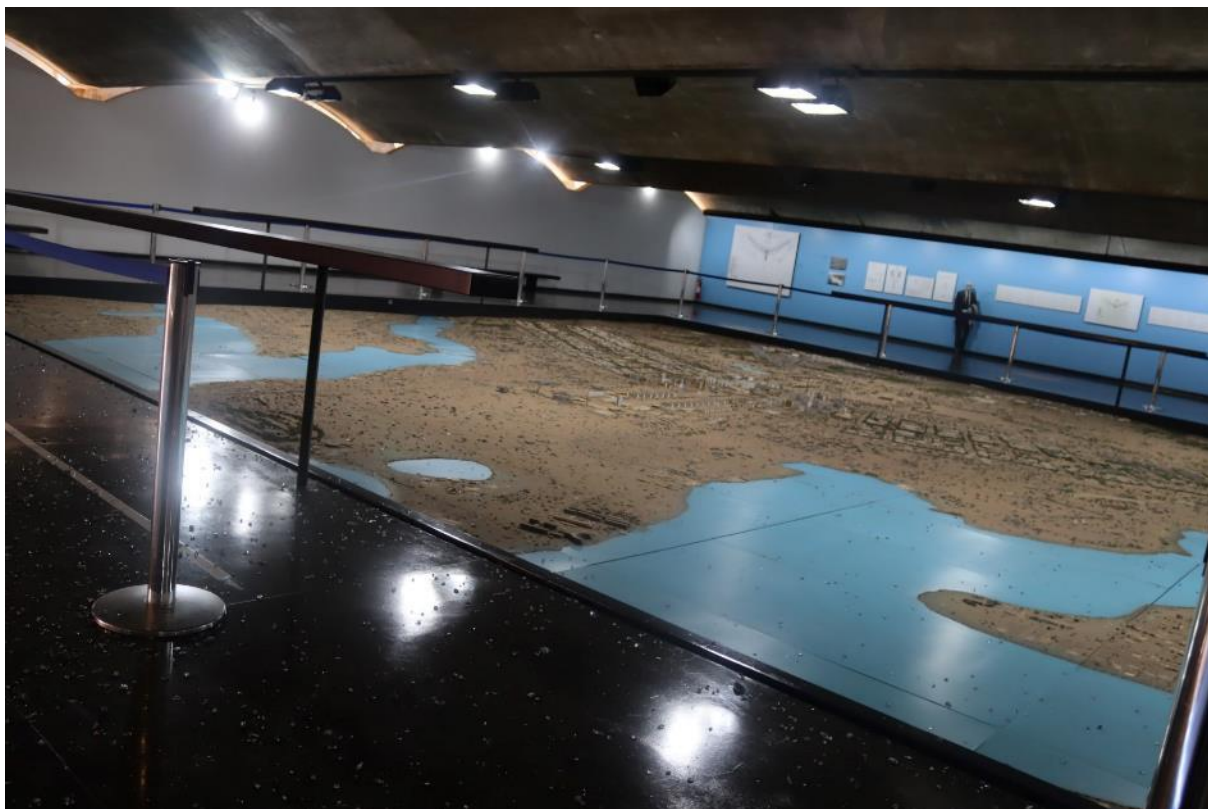

Fotografia 18 – Dispersão de fragmentos de vidro no interior do Espaço Lúcio Costa, parte dos quais sobre a maquete comemorativa de Brasília.



Fotografia 19 – Fragmentos de vidro sobre a maquete comemorativa de Brasília.



Fotografia 20 – Uma das submunições encontradas sobre a escada de acesso ao Espaço Lúcio Costa



Fotografia 21 – Submunições e fragmento de granada (Condor) encontradas sobre a escada de acesso ao Espaço Lúcio Costa.



Fotografia 22 – Extintor de incêndio sobre os fragmentos de vidro dispersos sobre o piso.



Fotografia 23 – Incrições observadas em etiqueta do extintor.



Fotografia 24 – Área de acionamento do extintor. Nota-se ausência de lacre de segurança.



Fotografia 25 – Amassamento na base do extintor, compatível com impacto contra anteparo/superfície rígida.



Fotografia 26 – Extintor em posição no interior do Espaço Lúcio Costa.



Fotografia 27 – Rótulo de garrafa PET sobre o piso, próximo à maquete .



Fotografia 28 – Rótulo de água encontrado sobre o piso do Espaço Lúcio Costa.



Fotografia 29 – Praça dos Três Poderes. Região de acesso às escadas que levam ao Espaço Lúcio Costa. Em indicação, barra metálica em meio a fitas de isolamento.



Fotografia 30 – Praça dos Três Poderes. Museu da Cidade.



Fotografia 31 – Praça dos Três Poderes. Rampa de acesso ao Museu da Cidade.



Fotografia 32 – Museu da Cidade. Observa-se escultura de Juscelino Kubitschek.



Fotografia 33 – Porta de acesso ao interior do Museu da Cidade.



Fotografia 34 – Copa/depósito do Museu da Cidade.



Fotografia 35 – Banheiro do Museu da Cidade.



Fotografia 36 – Escada de acesso ao piso superior. Em indicação, pedra portuguesa sobre degrau da escada.



Fotografia 37 – Piso superior do Museu da Cidade. Ao fundo, janela voltada para o Palácio do Planalto.



Fotografia 38 – Piso superior do Museu da Cidade. Ao fundo, janela voltada para o Supremo Tribunal Federal.



Fotografia 39 – Barras metálicas adjacentes à porta de acesso ao museu.



Fotografia 40 – Barras metálicas adjacentes à porta de acesso ao museu, em aproximação.



Fotografia 41 – Impressão de solado de calçado na face externa da porta de acesso ao museu.



Fotografia 42 – Impressão de solado de calçado na face externa da porta de acesso ao museu.



Fotografia 43 – Fragmentos de concreto, pedra portuguesa e lacre de extintor de incêndio sobre o piso.



Fotografia 44 – Lacre de extintor de incêndio sobre o piso.



Fotografia 45 – Objetos em desalinhamento e avariados no interior da copa/depósito.



Fotografia 46 – Objetos em desalinho e avariados no interior da copa/depósito.

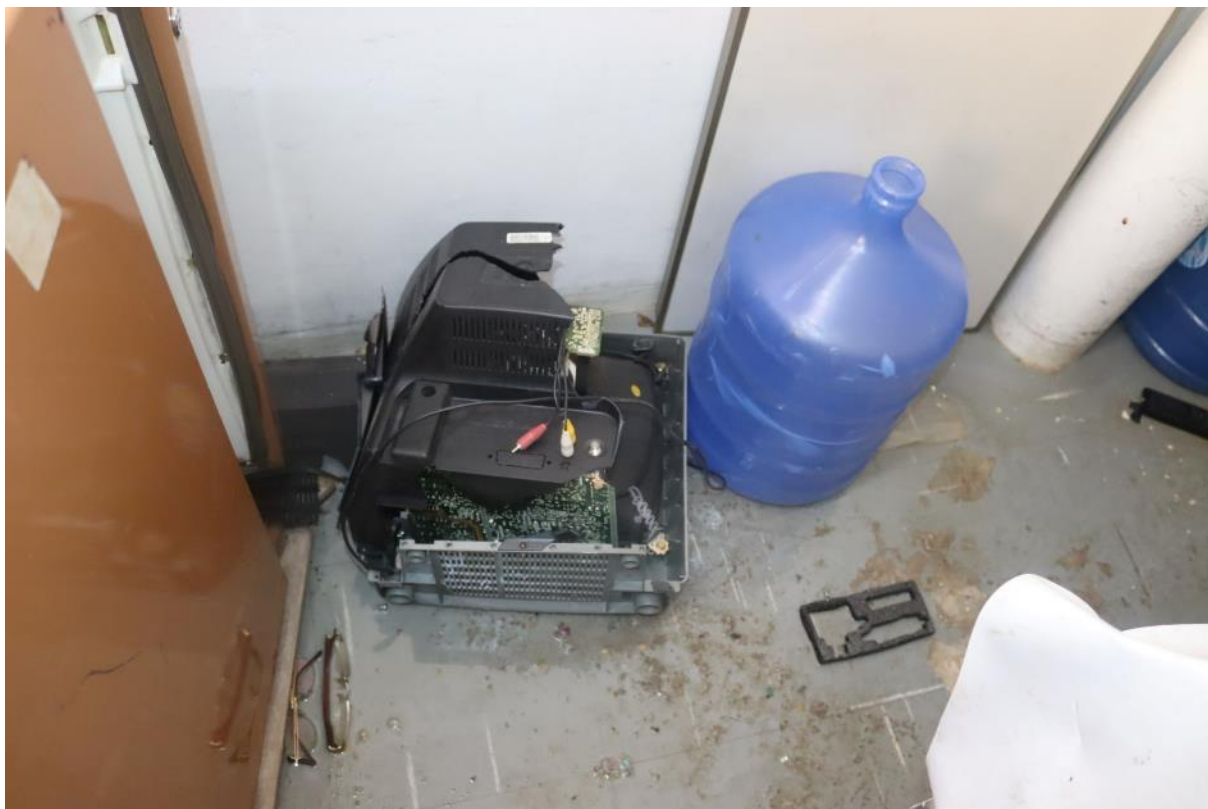

Fotografia 47 – Objetos em desalinho e avariados no interior da copa/depósito.



Fotografia 48 – Objetos em desalinho e avariados no interior da copa/depósito..



Fotografia 49 – Objetos em desalinho e avariados no interior da copa/depósito.



Fotografia 50 – Objetos em desalinhamento e avariados no interior da copa/depósito.



Fotografia 51 – Objetos em desalinho e avariados no interior da copa/depósito.



Fotografia 52 – Objetos em desalinho e avariados no interior da copa/depósito.



Fotografia 53 – Objetos em desalinho e avariados no interior da copa/depósito.



Fotografia 54 – Placas de acrílico dispersas sobre o piso.



Fotografia 55 – Placa de acrílico sobre o piso.



Fotografia 56 – Placas de acrílico sobre o piso.



Fotografia 57 – Placas de acrílico sobre o piso.



Fotografia 58 – Cubo de vidro, quebrado, sobre estrutura de madeira de cor preta.



Fotografia 59 – Cubo de vidro, quebrado, sobre estrutura de madeira de cor preta. Observa-se dispersão de fragmentos de vidro sobre o piso.



Fotografia 60 – Cubo de vidro, quebrado, sobre estrutura de madeira de cor preta.



Fotografia 61 – Quebramento do cubo de vidro, em aproximação.



Fotografia 62 – Fotografia histórica no interior do cubo de vidro. Observam-se estilhaços de vidro no interior do cubo de vidro.



Fotografia 63 – Suporte de extintor de incêndio sobre o piso.



Fotografia 64 – Suporte de extintor de incêndio sobre o piso.



Fotografia 65 – Bolsa do SAMU sobre o piso e demais itens: mochila preta e saco a vácuo.



Fotografia 66 – Extintores de incêndio sobre o piso.



Fotografia 67 – Lacre de um dos extintores de incêndio.



Fotografia 68 – Garrafa PET sobre o piso.



Fotografia 69 – Garrafa PET sobre o piso.



Fotografia 70 – Cadeira sem apoio de braço e cabo de vassouro recostado à parede.



Fotografia 71 – Cadeira sem apoio de braço e cabo de vassouro recostado à parede.

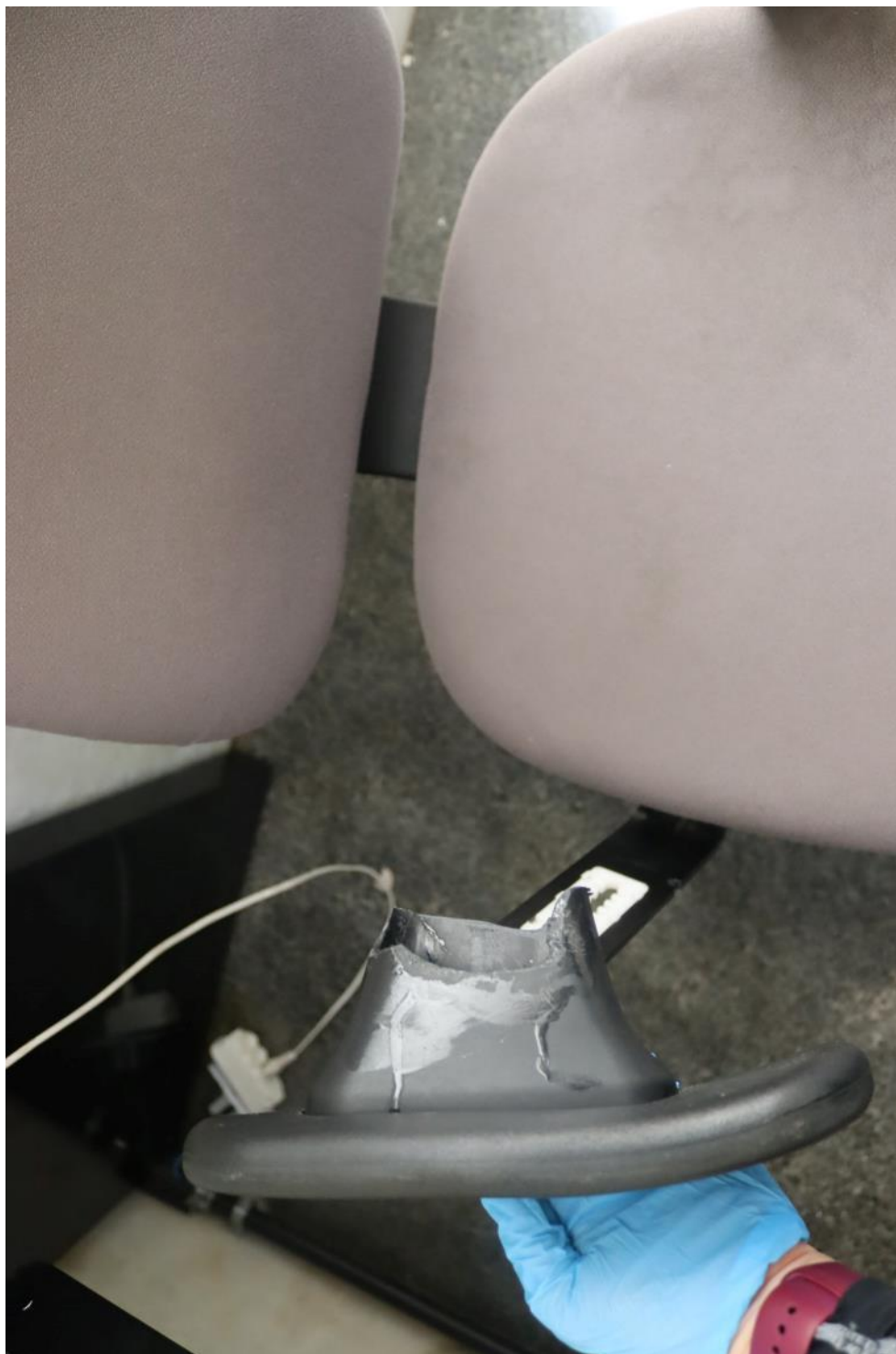

Fotografia 72 – Apoio de braço compatível com a cadeira disposta no interior do museu.



Fotografia 73 – Bolsa a vácuo com objetos em seu interior.



Fotografia 74 – Edredom estampado.

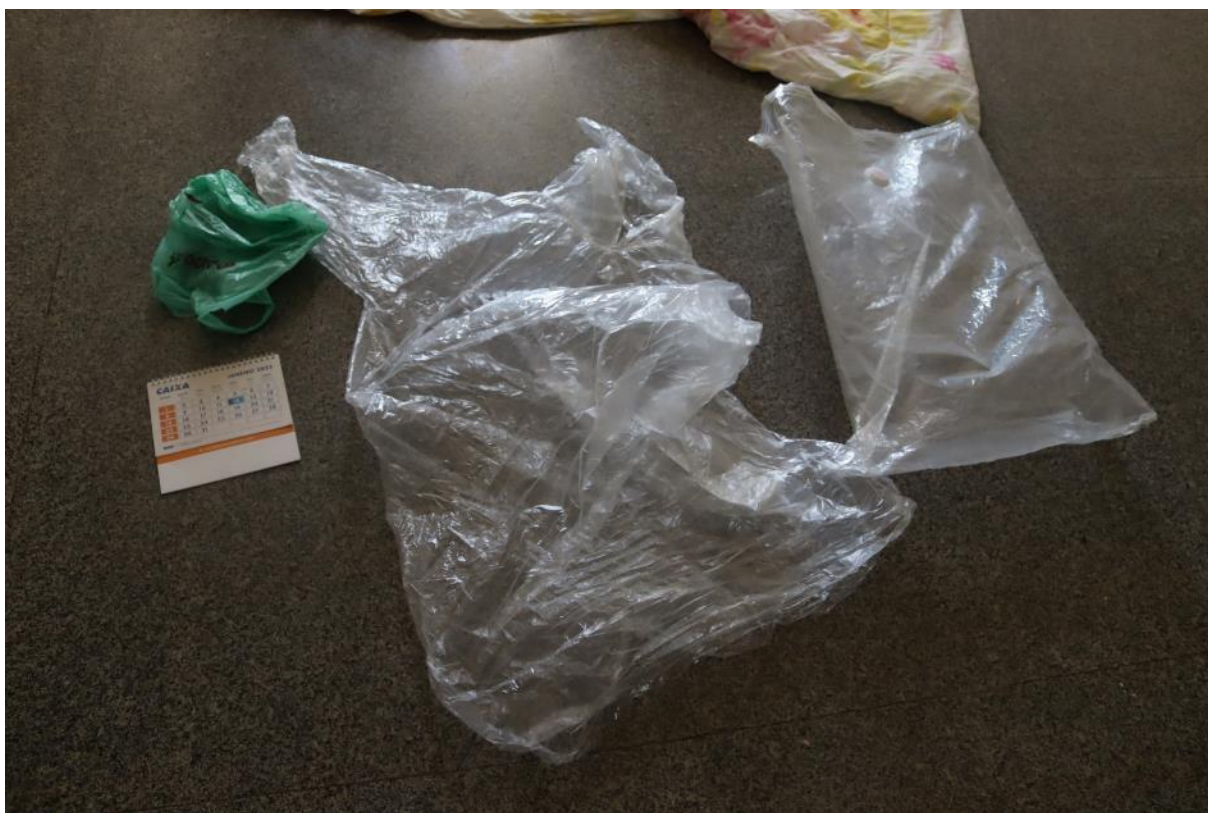

Fotografia 75 – Objetos no interior da bolsa a vácuo.



Fotografia 76 – Calendário de mesa, no interior da bolsa a vácuo.



Fotografia 77 – Mochila preta.

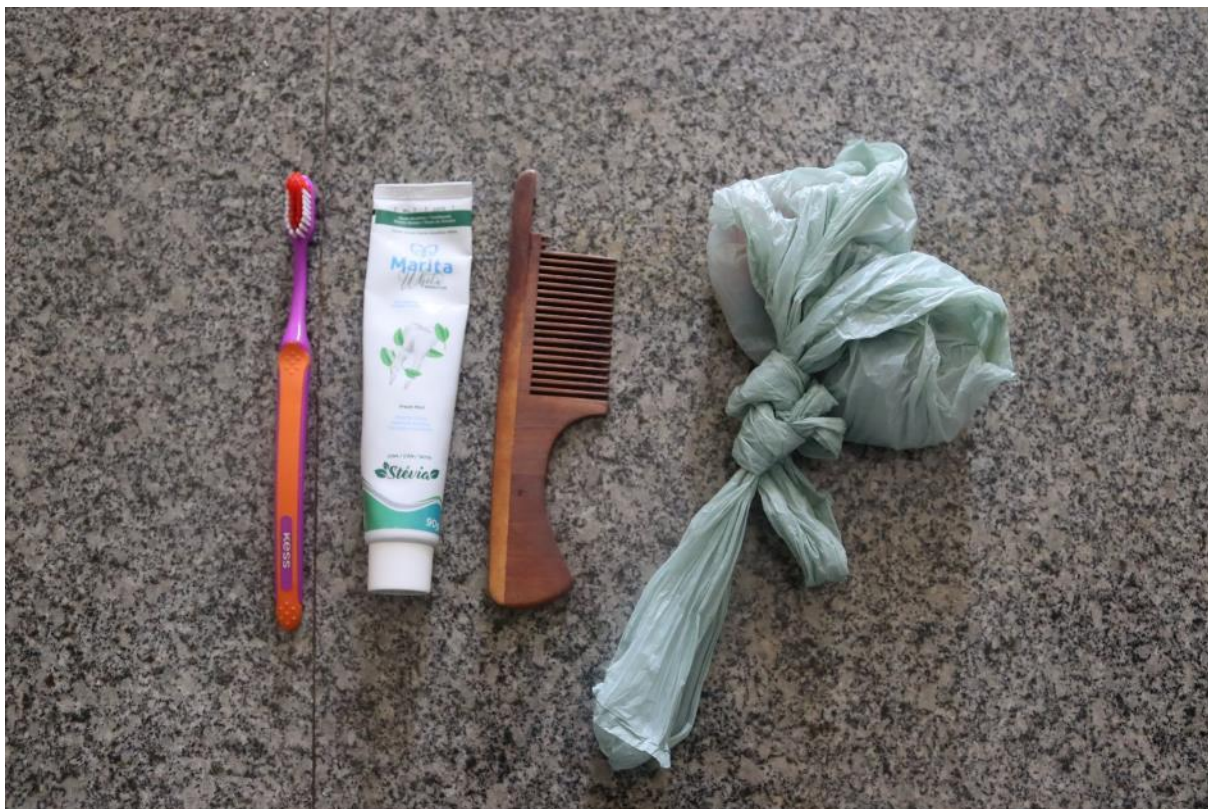

Fotografia 78 – Objetos no interior da mochila preta.



Fotografia 79 – Objetos no interior da mochila preta.



Fotografia 80 – Objetos no interior da mochila preta.



Fotografia 81 – Objetos no interior da mochila preta.



Fotografia 82 – Objetos no interior da mochila preta.



Fotografia 83 – Objetos no interior da mochila preta.



Fotografia 84 – Objetos no interior da mochila preta.



Fotografia 85 – Objetos no interior da mochila preta.



Fotografia 86 – Objetos no interior da mochila preta.



Fotografia 87 – Objetos no interior da mochila preta.



Fotografia 88 – Objetos no interior da mochila preta.

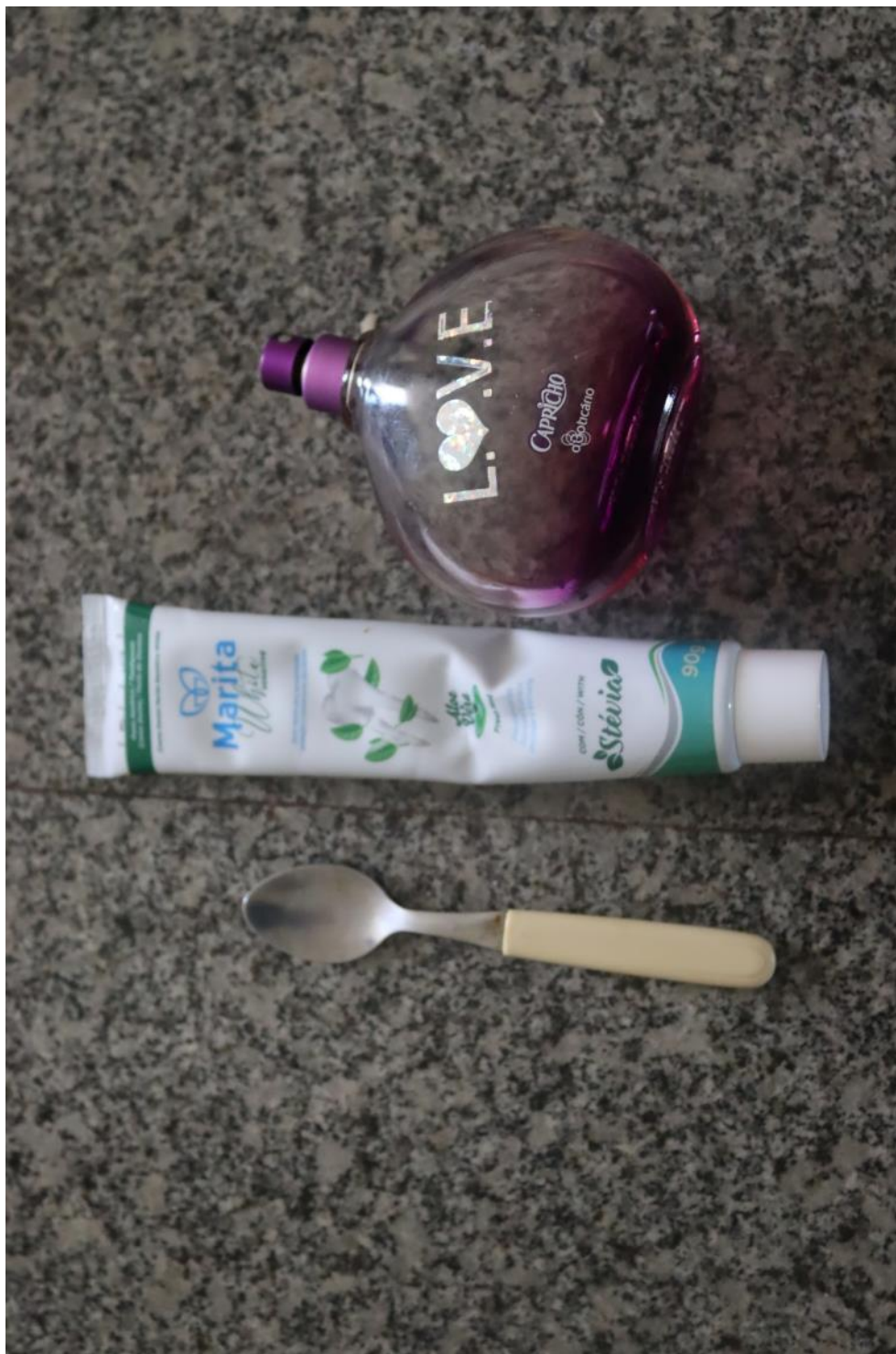

Fotografia 89 – Objetos no interior da mochila preta.



Fotografia 90 – Objetos no interior da mochila preta.



GOVERNO DO DISTRITO FEDERAL
POLÍCIA CIVIL DO DISTRITO FEDERAL
DEPARTAMENTO DE COMBATE À CORRUPÇÃO E AO CRIME
ORGANIZADO



Prot.53314/2023

Inquérito Policial nº 9/2023-DECOR
Ocorrência Policial nº 4119/2023-DPELETRONICA

CERTIDÃO/CONCLUSÃO

Nº 126/2023

CERTIFICO que em cumprimento ao Despacho da Autoridade Policial, Waldemar A. Tassara Júnior, foi integralmente cumprida a portaria inaugural, restando juntar a resposta da OM 9/23-DECOR.

Dou fé.

Neste ato, de ordem da Autoridade Policial, remeto os autos para distribuição, com solicitação de retorno para continuidade das diligências, do que, para constar, lavro este termo.

BRASÍLIA, 13 de Fevereiro de 2023

PAMELA MOREIRA JORDÃO
ESCRIVÃO DE POLÍCIA
Mat. 229.919-4

PCDF - Assinado Digitalmente por PAMELA MOREIRA JORDAO, CPF: 024.904.461-77





GOVERNO DO DISTRITO FEDERAL
POLÍCIA CIVIL DO DISTRITO FEDERAL
DEPARTAMENTO DE COMBATE À CORRUPÇÃO E AO CRIME
ORGANIZADO



Prot.53314/2023

Inquérito Policial nº 9/2023-DECOR
Ocorrência Policial nº 4119/2023-DPELETRONICA

DESPACHO
Nº 229/2023

MM.Juiz,
Douto Promotor de Justiça,

Ciente da decisão de ID 150046682.

Respeitosamente,

Brasília-DF, 27 de Fevereiro de 2023

WALDEMAR ANTONIO TASSARA JUNIOR
DELEGADO DE POLÍCIA
Mat. 236.960-5

PCDF - Assinado Digitalmente por WALDEMAR ANTONIO TASSARA JUNIOR, CPF: 007.713.151-71





GOVERNO DO DISTRITO FEDERAL
POLÍCIA CIVIL DO DISTRITO FEDERAL
DEPARTAMENTO DE COMBATE À CORRUPÇÃO E AO CRIME
ORGANIZADO



Prot.53314/2023

Inquérito Policial nº 9/2023-DECOR
Ocorrência Policial nº 4119/2023-DPELETRONICA

PETIÇÃO
Nº 427/2023

Ref.: Processo nº 07065898920238070001

De ordem da Autoridade Policial, remeto o Despacho 229/23-DECOR.

BRASÍLIA, 28 de fevereiro de 2023

PAMELA MOREIRA JORDÃO
Mat. 2299194

PCDF - Assinado Digitalmente por PAMELA MOREIRA JORDAO, CPF: 024.904.461-77

